➔ Screenshot de la publication qui relie vers le document à télécharger :



Lien document : https://cet.lu/wp-content/uploads/2024/12/ILRES_CET_Rapport_2024_PK.pdf

Titre : **Publication du Centre pour l'Egalite de Traitement (CET) de l'Observatoire des Discriminations**

Dans le cadre d'une étude régulière commanditée par le CET et réalisé par ILRES, les résultats du dernier Observatoire des Discriminations ont été présentés lors d'une conférence de presse le 6 décembre 2024.

Un quart des résidents (24 %) indique avoir été victime d'une discrimination au moins une fois au cours des trois dernières années. Un chiffre en hausse, qui, lors de la dernière étude publiée en 2020, si situait encore à 20%.

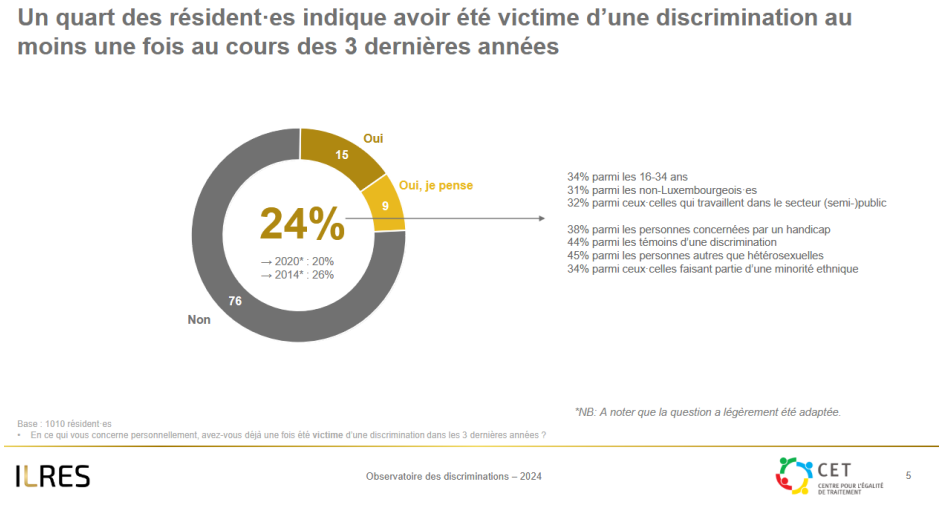

En ce qui concerne les types de discriminations les plus souvent subies, la nationalité est citée par 70% des victimes. L'apparence physique (67%), le statut social (58%) et les compétences linguistiques (56%) suivent.

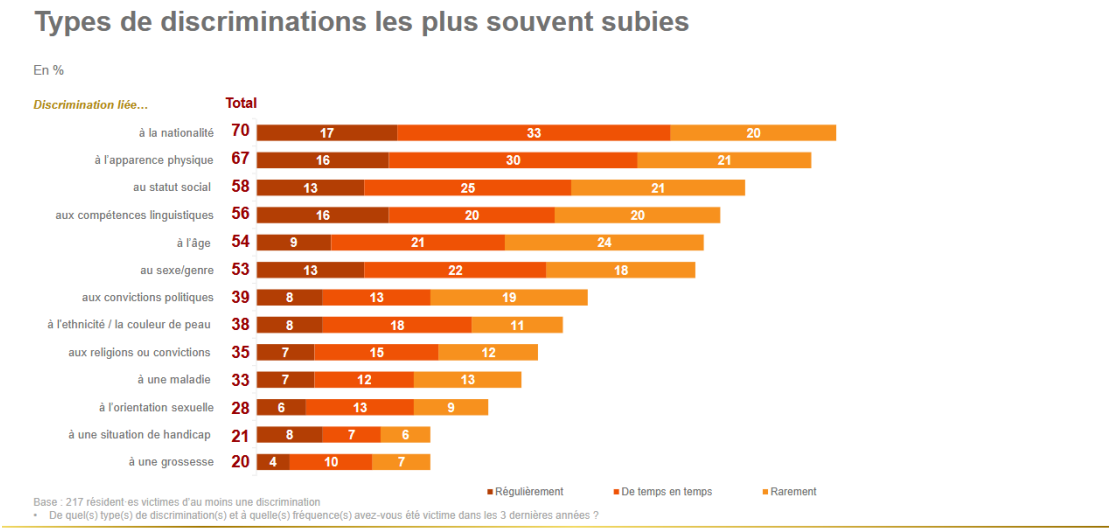

Après avoir été victime de discrimination, la moitié des résident·es en ont parlé à leur entourage. Un quart des personnes n'a rien fait.

Les répondant·es ont le plus souvent été victime d'une discrimination dans un contexte professionnel (46%) ou dans l'espace public (41%).

Seuls 18% ont déposé plainte, les autres 82% estimant que c'était une perte de temps ou que la discrimination n'était pas assez grave.

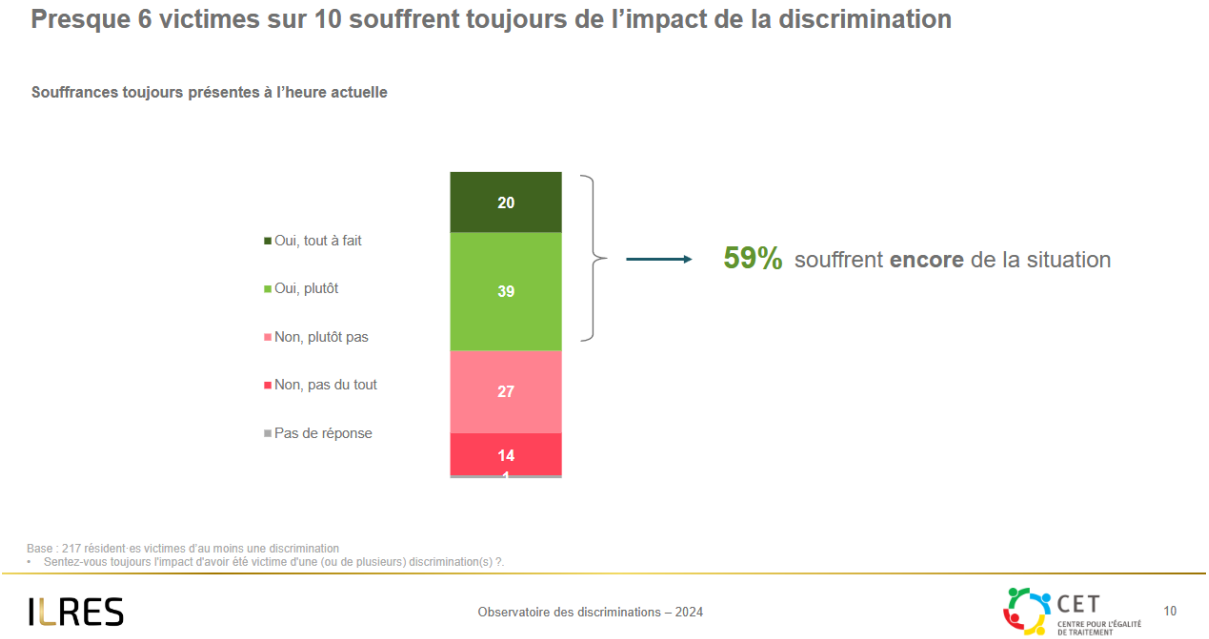

Tous les résultats peuvent être consultés dans le rapport de l'étude. (relier encore une fois avec le document à télécharger.)